NFZ
Lubelski Oddział Wojewódzki
Narodowego Funduszu Zdrowia
20-124 Lublin, ul. Szkolna 16

# SCHEMAT ORGANIZACYJNY LUBELSKIEGO OW NFZ

*Załącznik*
*do Regulaminu Organizacyjnego*
*Lubelskiego OW NFZ*
*nadanego zarządzeniem Nr 25/2014 z dnia 24 lutego 2014 r.*
*Dyrektora Lubelskiego OW NFZ*

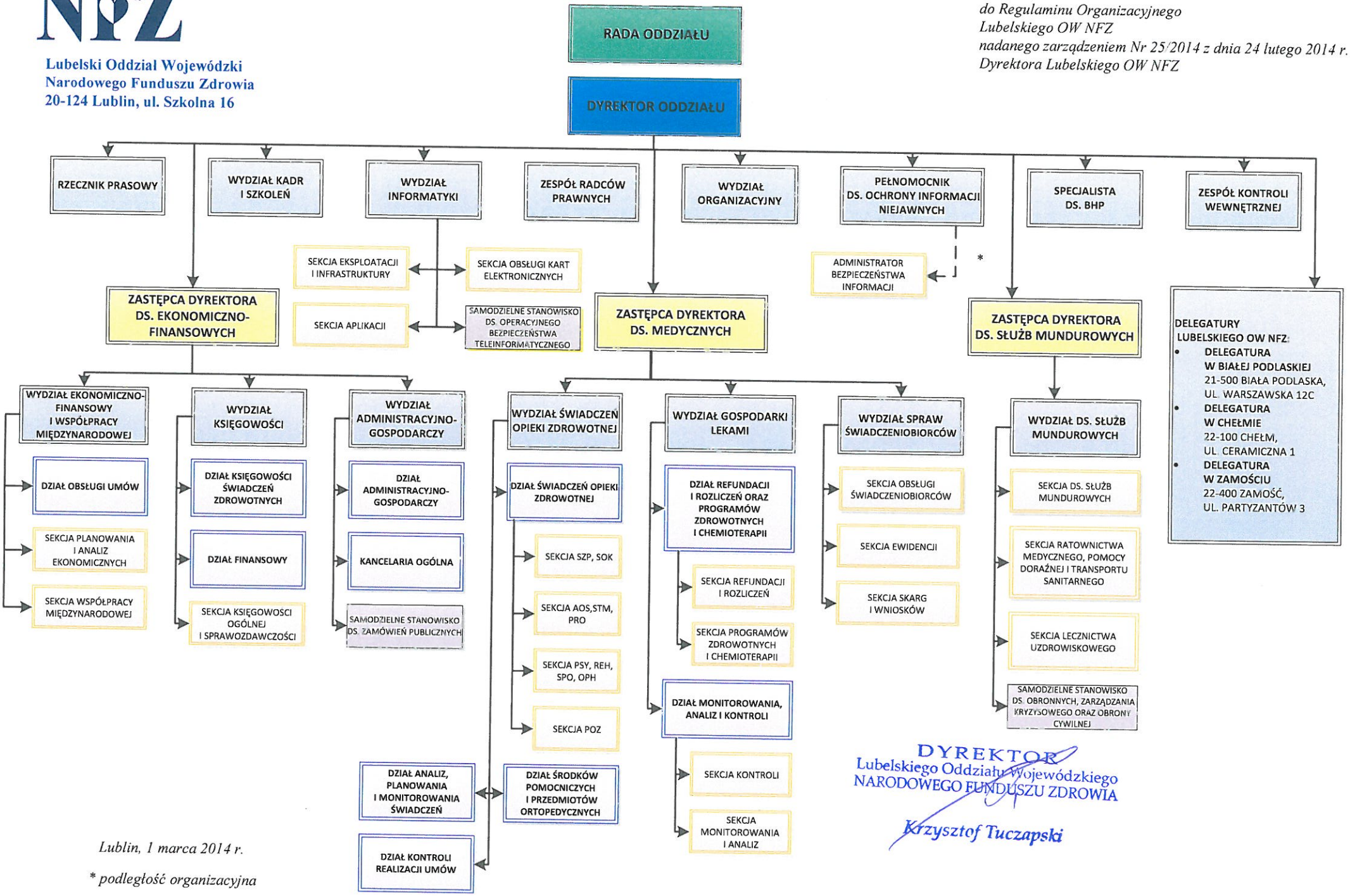


DYREKTOR
Lubelskiego Oddziału Wojewódzkiego
NARODOWEGO FUNDUSZU ZDROWIA
Krzysztof Tuczapski

*Lublin, 1 marca 2014 r.*

** podległość organizacyjna*